

Groupe municipal d'union de la droite et du centre



PLUS JAMAIS ÇA

Comme l'ensemble des Messins, nous avons été bouleversés par la dramatique agression qui a eu lieu le lundi 9 avril 2018 au soir place Saint-Thiébault à Metz et qui a laissé sans vie un père de famille et blessé sa compagne. Après l'émotion, c'est maintenant le temps de l'action. Je sais que la politique publique de sécurité ne se construit pas sur des événements, qu'elle nécessite du sang froid et du temps au quotidien pour l'ensemble des partenaires de sécurité que sont l'Etat, à travers la Police Nationale et la Justice, et notre collectivité.

Dans ce cadre, je réitère ma proposition de recréer **une brigade de nuit de la police municipale qui soit armée**. Nous ne pouvons plus laisser et abandonner le terrain aux seules forces de la police nationale la nuit qui ne peut pas faire face aux multiplications d'actes de délinquance constatés et avérés.

De même, je propose de **créer un groupement local de traitement de la délinquance (GLTD) spécifique à la délinquance de centre-ville** car sa forme n'est pas identique à d'autres violences et que les réponses de police et de justice doivent être partagées avec la ville.

La première des libertés est d'assurer la sécurité à chacun de nos concitoyens. ■

Emmanuel LEBEAU



Marie-Jo Zimmermann (présidente), Patrick Thil, Caroline Audouy, Yves Wendling, Patricia Arnold-Martin

Groupe Rassemblement pour Metz



Défendre votre cadre de vie

Depuis 10 ans, les messins ont du subir diverses hausses d'impôts, de taxes et de tarifs. Et pour autant, comme vous, nous constatons une dégradation du cadre de vie.

La collecte des déchets ne renvoie pas une bonne image de la ville avec des conteneurs débordant d'ordures ménagères. Des solutions existent pourtant pour enterrer les points de collecte. Nous souhaitons leur généralisation la plus large.

L'éclairage urbain est normalement au service de la ville et de ses habitants. Hélas, trop de rues, de places et même de monuments historiques de Metz sont régulièrement plongés dans l'obscurité en raison d'un éclairage public défaillant.

La sécurité enfin dont le besoin se fait quotidiennement ressentir chez nos concitoyens. Nous faisons de l'amélioration de votre cadre de vie est un enjeu majeur. ■

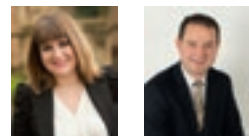

Jérémie Aldrin,
Président du RPM
Christine Singer
Julien Husson

Conseillers indépendants

Rassemblement Bleu Marine pour Metz

Ne vous laissez plus faire!

Pendant que M. Macron s'en prend *en même temps* à votre pouvoir d'achat, à vos libertés, aux services publics, la municipalité devrait se concentrer sur l'essentiel: une ville propre et sûre, conditions indispensables à son attractivité. Elle s'obstine pourtant à disperser les budgets en futilités. Nous proposons de donner la priorité aux dépenses utiles pour améliorer notre cadre de vie et protéger les nôtres.

Oui, changer de politique, c'est possible et c'est indispensable! ■



Françoise Grolet,
Bérandère Thomas
PourMetz.com

Agir pour vous, gagner ensemble

La sécurité: une priorité absolue!

Depuis dix ans nous demandons le rétablissement de la police municipale de nuit (supprimée par le maire dès 2008) et un renforcement significatif du dispositif de vidéo-surveillance.

Ce sujet est toujours écarté avec mépris et suffisance par le maire et ses adjoints qui laissent le centre-ville et nos quartiers se dégrader de manière inadmissible.

La police municipale de nuit doit être rétablie en urgence et les dispositifs de sécurité démultipliés pour mettre un terme à cette violence et à ces agressions dramatiques. ■



Nathalie Colin-Oesterlé
Martine Nicolas

Conseiller EELV

Muse, faites jouer la concurrence!

Avant, il n'y avait que l'autoroute, qui longe le plan d'eau. Maintenant, juste à côté des terrains de jeux du parc de la Seille, il y a Muse et ses parkings. Pour asphyxier lentement mais efficacement vos gosses, c'est bien aussi. Essayez! ■



Philippe Casin, EELV

Groupe Fier(e)s d'être Messin(e)s

Metz s'anime et se met au vert

Ne boudons pas notre plaisir! Le soleil et la chaleur reviennent pour chasser cet hiver froid et humide. Les beaux jours qui s'annoncent, nous voulons les consacrer à ce qui incarne le mieux renouveau et confiance en l'avenir de notre ville: la jeunesse et la nature.

Un été inoubliable pour vos enfants

Quels points communs entre l'escalade, la calligraphie ou la fabrication de cabanes à oiseaux? Ce sont autant d'activités que vos enfants (5-16 ans) pourront découvrir lors de l'Animation Estivale 2018.

Pour cette édition, nous irons au plus près des familles grâce au « Bus Tour de l'Animation Estivale » qui se rendra dans tous les quartiers Politique de la Ville pour informer les parents et inscrire les enfants aux activités. Nous proposerons également de nouvelles disciplines sportives (rugby, foot féminin, tir à l'arc) et culturelles (bricolage, théâtre d'ombres, randonnées avec des ânes) pour faire de l'été un moment inoubliable pour vos enfants et leur permettre de découvrir une activité et la poursuivre toute l'année.

Chaque année, ce sont plus de 2700 jeunes inscrits pour une centaine d'activités différentes proposées par 70 associations, clubs et institutions partenaires.

Béatrice Agamennone, Margaud Antoine-Fabry
fiersdetremessins.fr



Engagez-vous!

Dans notre pays, le service public (hôpitaux, écoles, transports, universités) a été organisé dans l'intérêt de tous. Il est basé sur des principes d'égalité et de justice. Aujourd'hui les choix qui nous sont imposés (baisse des dotations, des personnels, ouverture à la concurrence...) hypothèquent gravement leur qualité et leur pérennité. Face aux défis futurs comme le changement climatique, les services publics doivent rester au cœur de notre avenir. ■



Les élus communistes et républicains,
Danielle Bori, Gilbert Krausener, Pierre Gandar

Metz par et pour la nature

L'attractivité d'une ville ne réside pas seulement dans ses monuments, mais aussi dans ses paysages, ses rivières, ses jardins ou ses espaces naturels préservés. A Metz, ces marqueurs font partie intégrante de notre histoire urbaine, notamment le concept d'écologie urbaine créé dans les années 70 par Jean-Marie PELT.

Avec le printemps, redécouvrez les concepts de « nature en ville » et de « jardin terre nourricière », au travers de nombreuses expositions, visites guidées et conférences, en particulier sur le thème des « plantes voyageuses ».

En parallèle et pour toucher le plus grand nombre, plusieurs événements festifs (concerts, performances, œuvres d'art) sont organisés pour petits et grands: weekend des 150 ans du Jardin Botanique début juin, retour des œuvres de « l'art dans les Jardins » ou « parcours jardins » proposé par Constellations de Metz.

Excellent printemps à toutes et tous! ■

Groupe des Écologistes

De l'éthique sur l'étiquette!



Un slogan, certes!

D'où provient ce pantalon? Qui l'a fabriqué? Dans quelle condition?

Et ces légumes, ces fruits? Combien de kilomètres parcourus pour arriver sur l'étal?

Nous sommes nombreux à promouvoir les circuits courts, à dénoncer l'exploitation humaine régnant dans certains pays, notamment en matière de fabrication de « fringues bon marché »...

L'éthique sur l'étiquette, c'est poser ces questions simples avant de décider d'acheter... ou pas.

L'éthique sur l'étiquette, c'est encourager le commerce de proximité, la solidarité internationale et ce n'est pas contradictoire... ■



René Darbois,
Marie Anne Ister Béguin,
Marylin Molinet

Groupe Démocrates Centristes & Indépendants

Investir dans la petite enfance



L'offre quantitative et qualitative de la politique petite enfance à Metz est une priorité de notre majorité:

→ Renforcer et rendre lisible l'accueil individuel lors de la rencontre « nounou-dating » du 16 juin matin.

→ Renforcer et rendre lisible la compétence éducative de la petite enfance.

→ Proposer une nouvelle offre d'accueil collective « préparation à l'entrée à l'école maternelle pendant les vacances scolaires »

→ Accompagner la transition vers l'école maternelle en partenariat avec l'Éducation nationale.

Au-delà des rythmes scolaires, le levier d'une éducation dès la petite enfance reste à valoriser et à actionner. C'est en agissant tôt que l'on peut prévenir et diminuer les risques futurs d'échecs scolaires et sociaux.

Cela s'appelle l'investissement social tel que le décrit le prix Nobel d'économie James Heckman. ■

Myriam Sagrafena,
Guy Cambianica, Catherine Mergen-Morel,
Agnès Migaud, Raphaël Pitti

